

UNIDAD DE COORDINACIÓN CON INSTITUCIONES EDUCATIVAS NO GUBERNAMENTALES (UCIENG)



GOBIERNO DE LA
REPÚBLICA DE HONDURAS



SECRETARÍA DE EDUCACIÓN

MISIÓN

“Somos la Institución del Estado, que ejecuta la política educativa nacional y autoriza, organiza, dirige y supervisa la educación en los niveles de Educación Pre-Básica, Básica y Media del Sistema Educativo Formal, garantizando el acceso a los servicios educativos con calidad, equidad, transparencia y participación a las niñas, niños, jóvenes y adultos para el bienestar humano integral, que contribuyan al desarrollo económico, científico, tecnológico, social y cultural del país.”

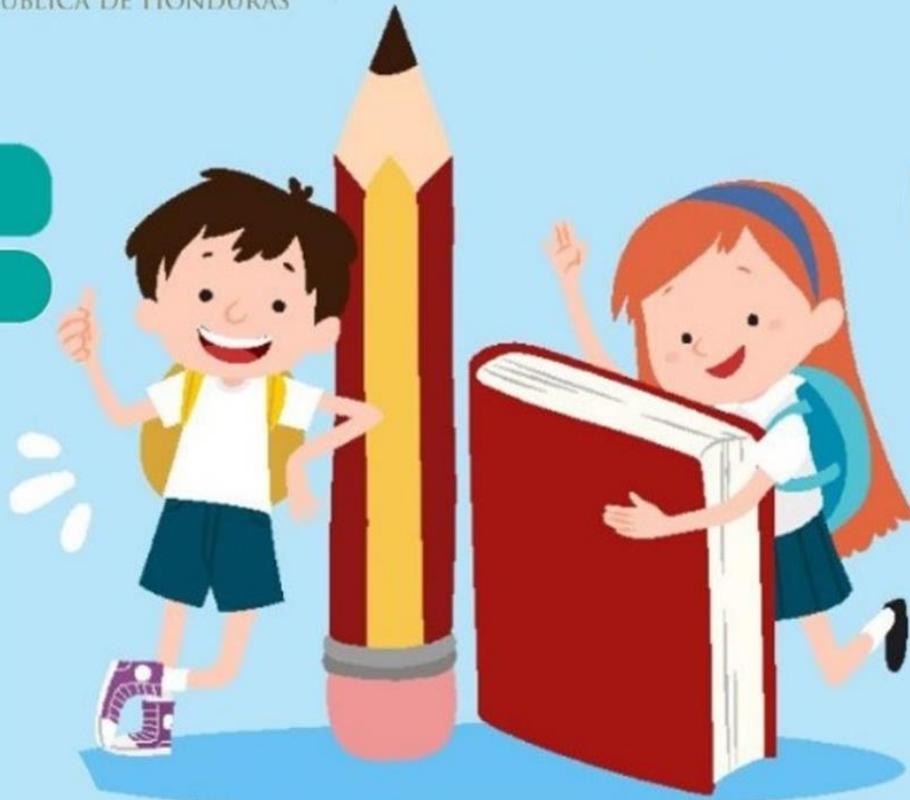

VISIÓN

Al año 2022, la Secretaría de Educación será una institución con liderazgo, que responde a las demandas educativas de la población hondureña, con un sistema incluyente, articulado y competitivo, que ofrece servicios educativos de calidad al sistema formal de educación; reconocido nacional e internacionalmente y que constituye el eje fundamental del desarrollo de la nación”.

Coordinadora

General:

Kathia María

Funes

febrero de 2020

ESTRUCTURA DE LA SE

Acuerdo Ejecutivo 1359 – SE- 2014

Reglamento de la Secretaría de Educación

Título II, Capítulo II;
Artículo 11

Inciso “c”

**SUBSECRETARÍA DE
ASUNTOS TÉCNICO
PEDAGÓGICOS**

Unidad de
Coordinación Técnica
de Programas y
Proyectos

Unidad de Supervisión

Unidad de
Coordinación con
Instituciones Educativas
No Gubernamentales
(UCIENG)

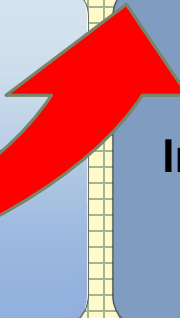

ESTRUCTURA ORGANIZATIVA DE LA SECRETARÍA DE EDUCACIÓN

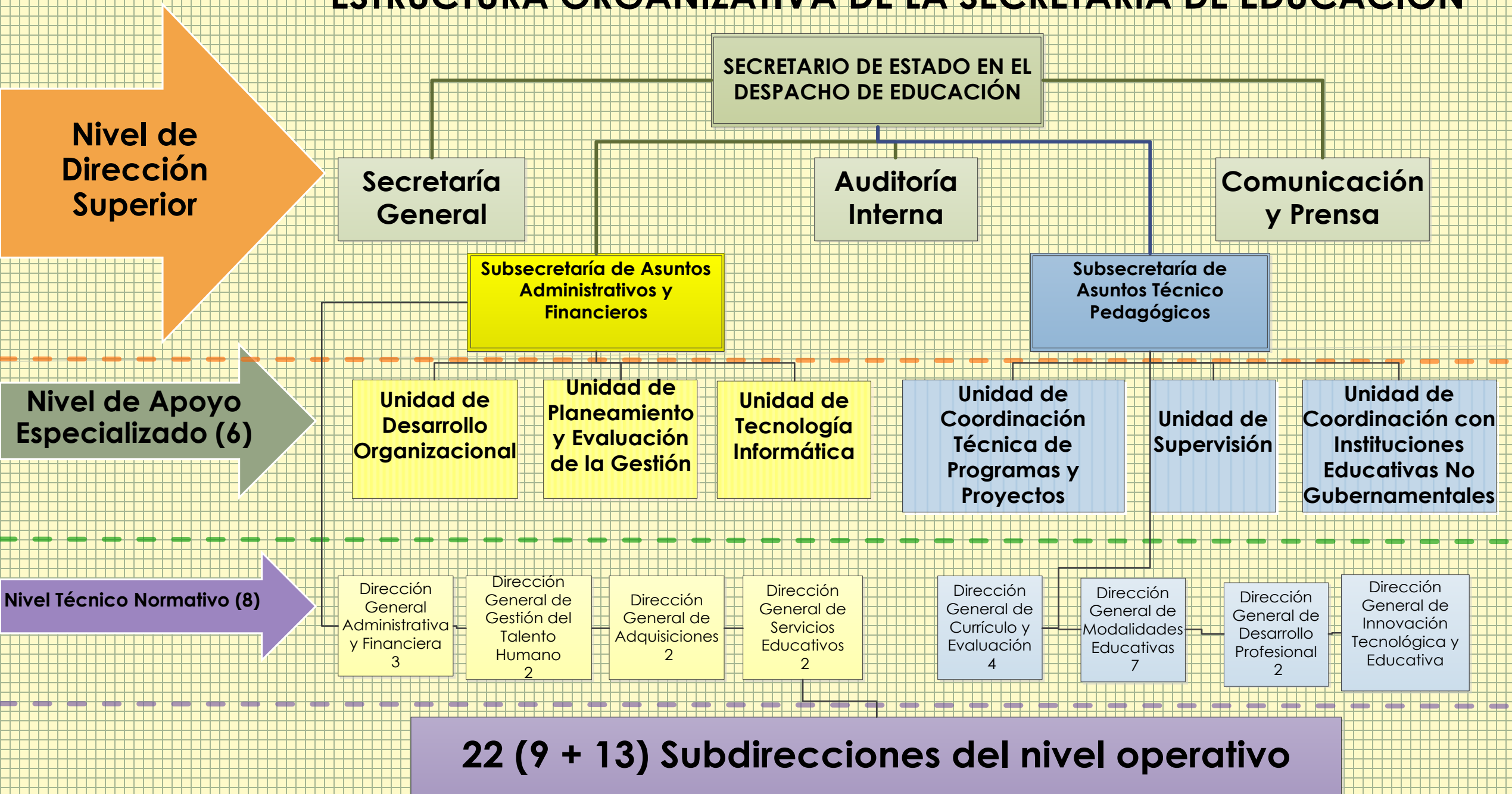

ESTRUCTURA ORGANIZATIVA SE

Acuerdo Ejecutivo 1359 – SE- 2014
Reglamento de la Secretaría de Educación

Art. 11: Nivel Central

Dirección Superior

Apoyo Especializado

Técnico Normativo

Operativo

Acuerdo Ejecutivo 1374 – SE- 2014
Reglamento de las DDE, Dmu, DDi

Art. 4: Dirección Departamental

Dirección Departamental

Unidades de Apoyo

Área Operativa

Dirección Municipal

Dirección Distrital

Dirección de Centro Educativo

FUNCIONES UCIENG

Acuerdo Ejecutivo 1359 – SE- 2014

Funciones del Nivel de Apoyo Especializado

**Capítulo IV,
Artículo 24**

5 funciones:

**1. Velar por
cumplimiento
del Reglamento**

**2. Emisión de
dictámenes
sobre
resoluciones
tomadas en las
DDE**

**3. Registro de
IENG**

**4. Apoyo a las
DDE con
herramientas de
seguimiento a
acciones**

**5. Establecer
procesos y
mecanismos de
actos arbitrarios**

ASIGNACIÓN COORDINADORES DEPARTAMENTALES

Oficio Circular 2153- SG- 2019

Reglamento LFE

Reglamento IENG

Capítulo I
Art. 6
Art. 8

6°. Dependencias de la SE, determinarán los factores, procesos e insumos para garantizar los D's de la LFE.
8°. Edo. Garantizará el cumplimiento progresivo de la calidad educativa en centros oficiales y NG.

Capítulo I
Artículo 1
Inciso "c"

Establecimiento de estrategias para el seguimiento al desarrollo de las IENG.

Cuadro 16. Cantidad de centros educativos por tipo de administración y departamento 2018

Departamento	Gubernamental	No Gubernamental	Total
Atlántida	1,041	189	1,230
Choluteca	1,340	84	1,424
Colón	987	93	1,080
Comayagua	1,543	168	1,711
Copán	1,292	78	1,370
Cortés	1,802	1348	3,150
El Paraíso	1,910	65	1,975
Francisco Morazán	2,189	876	3,065
Gracias a Dios	404	6	410
Intibucá	1,073	30	1,103
Islas de la Bahía	108	80	188
La Paz	982	33	1,015
Lempira	1,489	15	1,504
Ocotepeque	737	26	763
Olancho	2332	109	2,441
Santa Bárbara	1510	83	1,593
Valle	636	39	675
Yoro	1,727	161	1,888
Total	23,102	34,83	26,585

Fuente: SACE, 2018

CENTROS EDUCATIVOS 2018



MATRÍCULA 2018 POR TIPO DE ADMON Y DEPTO

Departamento	Gubernamental	No Gubernamental	Total
Atlántida	82,283	17,747	100,030
Colón	74,562	6,607	81,169
Comayagua	105,318	17,644	122,962
Copán	74,818	9,762	84,580
Cortés	262,476	112,094	374,570
Choluteca	96,478	12,252	108,730
El Paraíso	99,166	5,328	104,494
Francisco Morazán	261,365	97,863	359,228
Gracias a Dios	29,421	477	29,898
Intibucá	61,608	2,322	63,930
Islas de la Bahía	12,992	5,071	18,063
La Paz	50,570	3,276	53,846
Lempira	77,503	1,649	79,152
Ocotepeque	32,386	1,014	33,400
Olancho	107,919	10,475	118,394
Santa Bárbara	97,503	4,731	102,234
Valle	41,436	1,426	42,862
Yoro	125,760	14,964	140,724
Total	1,693,564	324,702	2,018,266

Matrícula
: 16 %

MATRÍCULA POR NIVELES

Cuadro 10. Matrícula **no gubernamental** 2018 por nivel educativo y departamento

Departamento	Pre-básica	Básica 1°-6°	Básica 7°-9°	Media	Total
Atlántida	2,128	7,492	4,294	3,833	17,747
Colón	471	2,369	1,922	1,845	6,607
Comayagua	1,887	5,597	5,225	4,935	17,644
Copán	608	2,284	3,558	3,312	9,762
Cortés	11,341	41,879	32,079	26,795	112,094
Choluteca	823	3,535	4,204	3,690	12,252
El Paraíso	561	1,714	1,666	1,387	5,328
Francisco Morazán	10,138	38,418	26,645	22,662	97,863
Gracias a Dios	49	71	253	104	477
Intibucá	221	702	727	672	2,322
Islas de la Bahía	501	2,136	1,030	1,404	5,071
La Paz	318	936	1,192	830	3,276
Lempira	69	606	523	451	1,649
Ocotepeque	177	399	195	243	1,014
Olancho	1,050	3,480	3,148	2,797	10,475
Santa Bárbara	442	1,586	1,302	1,401	4,731
Valle	166	609	230	421	1,426
Yoro	1,175	4,717	5,050	4,022	14,964
Total	32,125	118,530	93,243	80,804	324,702

Fuente: SACE, 2018

P: 9 %

B: 37 %

**III Ciclo:
29 %**

M: 25 %

INSTANCIAS UCIENG NIVEL DESCENTRALIZADO:



**Dirección
Municipal/
Distrital**

**Coordinador
Departamental
UCIENG**

EQUIPO TÉCNICO UCIENG NIVEL CENTRAL:

Sagrario Midence

**Casos
Capacitación**

Aracely Lemus

**Redes
USINIEH
Denuncias**

Melva Rivera

**Planificación
Vinculación**



sagrario.midence@se.gob.hn

Cel: 9483-2828



aracely.garcia@se.gob.hn



melva.rivera@se.gob.hn

Comparativo indicadores educativos 2018:

REPITENCIA Y DESERCIÓN 2018
CENTROS EDUCATIVOS OFICIALES vs CENTROS EDUCATIVOS NO GUBERNAMENTALES

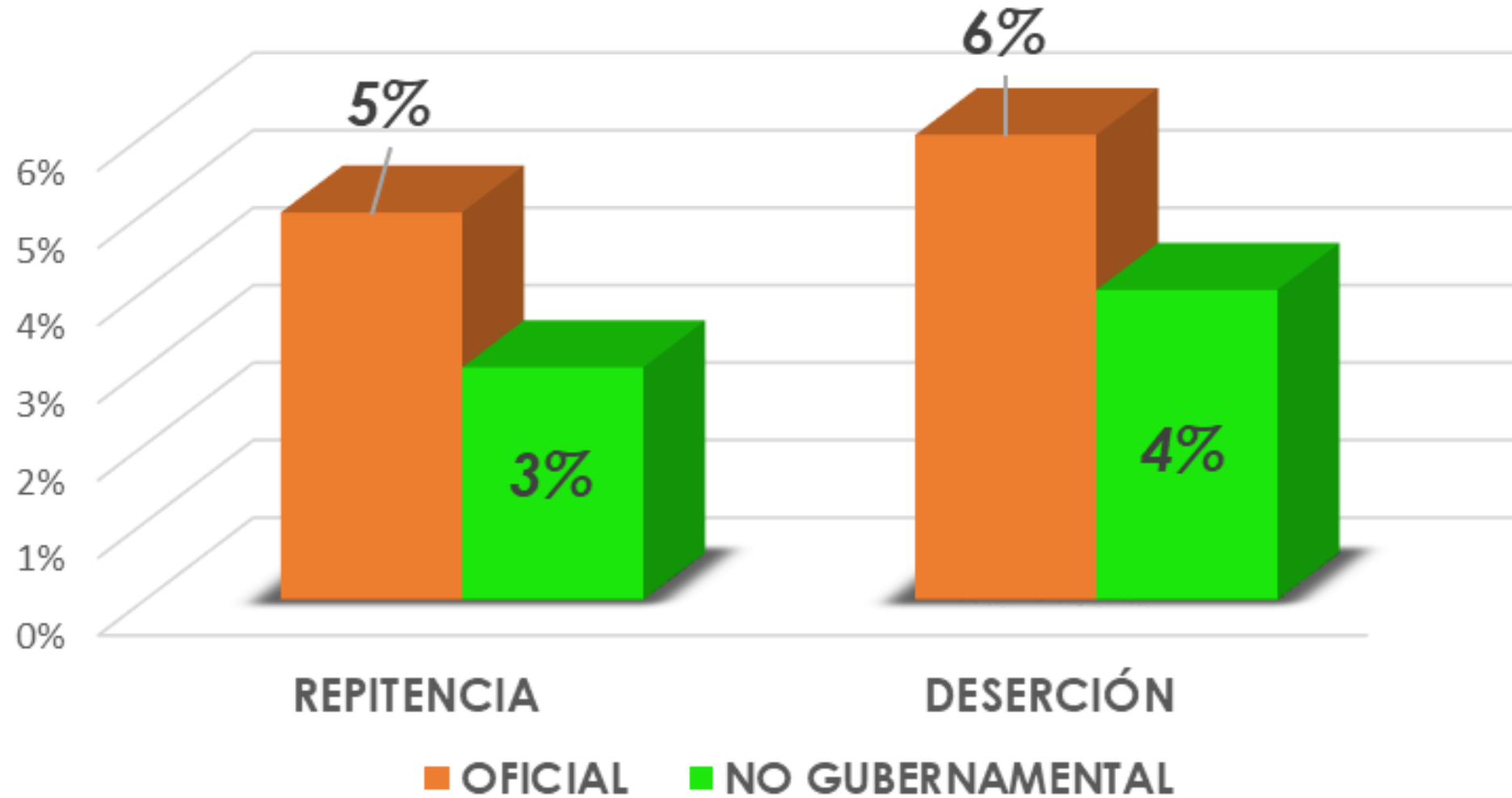



PRIVADA



PÚBLICA

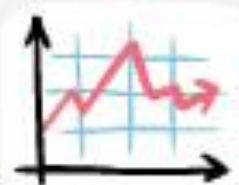
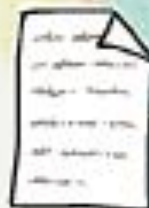
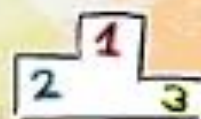

EDUCACIÓN PÚBLICA Y PRIVADA!

PRIVADA

PÚBLICA

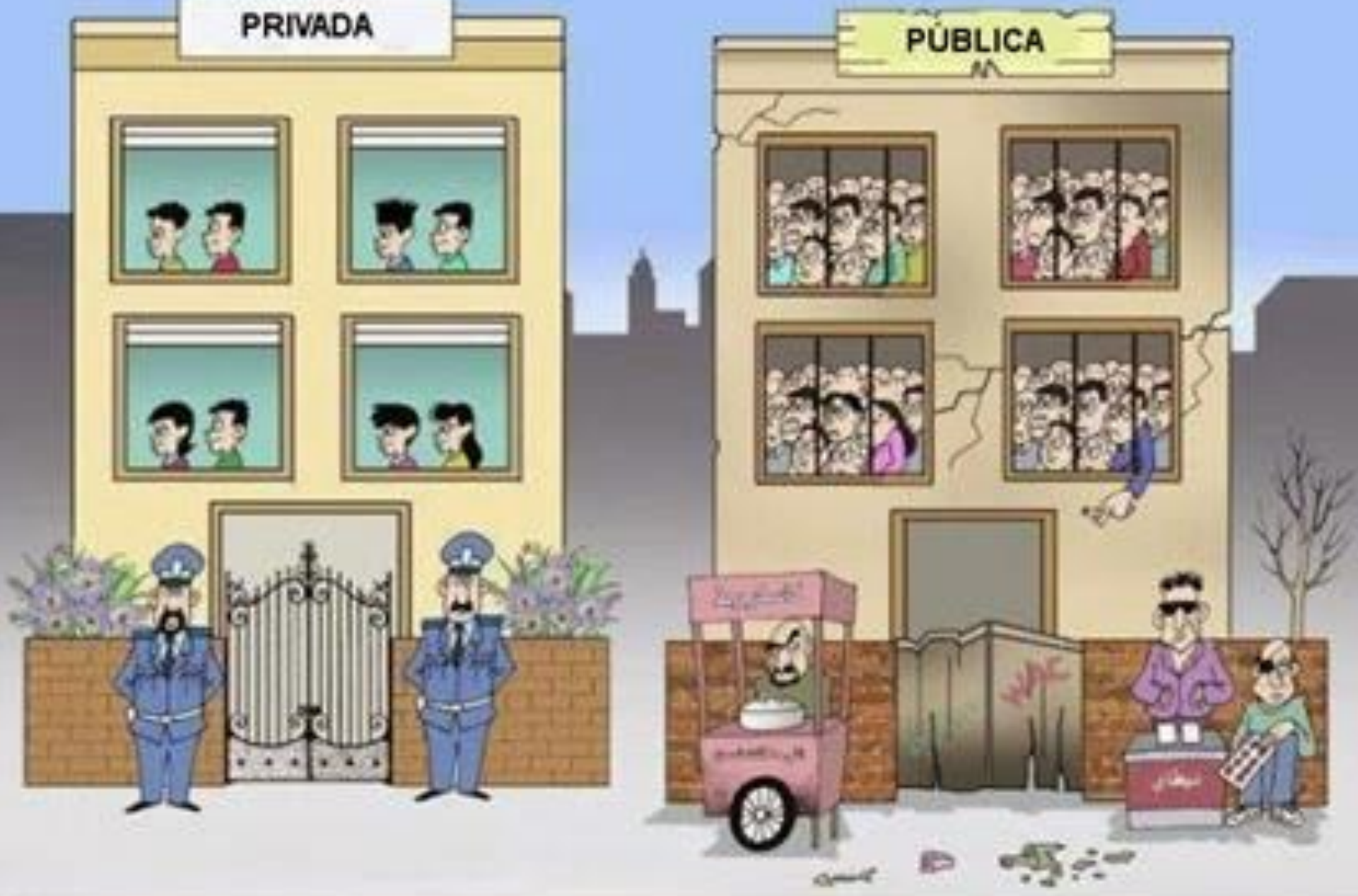

1. Infraestructura y equipamiento escolar
2. Hacinamiento
3. Grupos delincuenciales
4. Áreas de recreación
5. Economía informal
6. Seguridad escolar
7. Higiene y salubridad
8. Vicios
9. Extorsión
10. Gobernabilidad